

Größe und Anzahl der landwirtschaftlichen Betriebe / Landwirtschaftliche Betriebsstruktur

Beschreibung

Die Analyse verschiedener Strukturparameter der Landwirtschaft gibt Auskunft über die Entwicklung dieses landschaftsprägenden Wirtschaftszweiges. Dieser Indikator beobachtet die Gesamtzahl der landwirtschaftlichen Betriebe sowie die Betriebsgrößen.

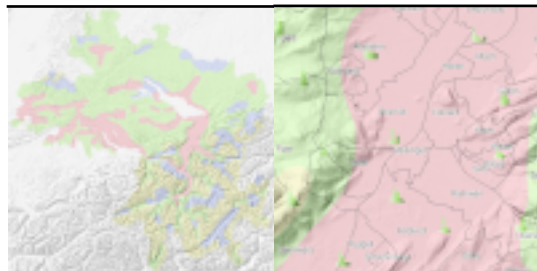

Messgröße

Gesamtzahl der landwirtschaftlichen Betriebe und deren Größe in sechs Kategorien: 0-5 ha, 5-10 ha, 10-20 ha, 20-30 ha, 30-50 ha, >50 ha

Bezug

Benötigte Daten

Gemeinde

- Anzahl der landwirtschaftlichen Betriebe
- Betriebsgrößen

Verfügbarkeit, Stand der Erfassung und Datenquellen

Ein erster Datensatz zu diesem Indikator liegt vor. Die Bandbreite der Bezugsjahre reicht von 1999 bis 2005.

D: Statistisches Landesamt Baden-Württemberg, Agrarstruktur und Gartenbau 2006; Bayr. Landesamt für Statistik und Datenerhebung, Gemeindedaten 2006

A: Statistik Austria, ISIS, 1999

CH: Bundesamt für Statistik, Betriebszählung 2005

FL: Statistisches Jahrbuch 2007/2008

Anmerkungen und Ergänzungen

Bezüglich der Vergleichbarkeit der Daten ist anzumerken, dass in Baden-Württemberg die Waldflächen zur Betriebsgröße hinzugezählt werden. Eine direkte Vergleichbarkeit mit den Werten der anderen Partner ist daher nur eingeschränkt möglich. Tendenzen der Entwicklung lassen sich jedoch auch bei dieser unterschiedlichen Ausgangslage ablesen.

Als Ergänzung um das Bild zu erweitern, eignen sich die Indikatoren Regionale Produktlabels und Entwicklung der Bodennutzung, die bereits in Modul II angewendet werden und beschrieben wurden.

Hinweise für die Weiterführung
Referenzen

Oö. Akademie für Umwelt und Natur 2004

